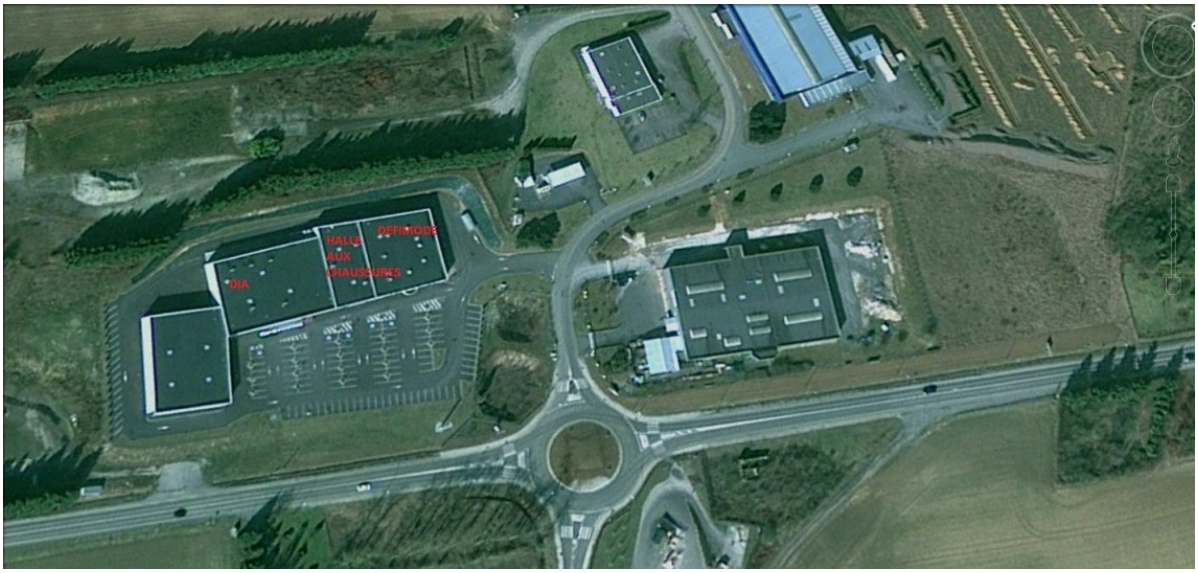



ROUTE DE SAINT QUENTIN / BOHAIN EN VERMANDOIS

2 handelsruimtes (voormalig Halle aux Chaussures + Défi Mode) gelegen op een retailpark langs de hoofdroute van Bohain naar Saint-Quentin.

Route de Saint Quentin / 02110 Bohain en Vermandois / Frankrijk

2 handelsruimtes (voormalig Halle aux Chaussures + Défi Mode) gelegen op een retailpark langs de hoofdroute van Bohain naar Saint-Quentin.